



Programa REATE – Próximos Passos

Clayton de Souza Pontes

**Departamento de Política de Exploração e Produção de Petróleo
e Gás Natural**

depg@mme.gov.br

Salvador, 19 de julho de 2018

**Ministério de
Minas e Energia**

Programa REATE*

Missão

Política Nacional para **revitalizar a atividade de exploração e produção de petróleo e gás natural em áreas terrestres no Brasil**, de modo a propiciar o desenvolvimento regional e estimular a competitividade nacional



Visão

Uma indústria de E&P terrestre **forte, competitiva**, com produção **crescente**, com **pluralidade** de operadores e **diversidade** de fornecedores de bens e serviços



Programa Reate: Estudo Diagnóstico

Políticas Governamentais

- Oferta de Áreas
- Conteúdo Local
- Participações Governamentais
- Tributos
- Marco Legal e Regulatório
- Financiamento de E&P Terrestre
- Recursos Não-Convencionais

Ministério de
Minas e Energia

Regulação

- ✓ Gestão Regulatória de Áreas Terrestres
- ✓ Garantia de Compromissos Contratuais
- Participações Governamentais - Regulação
- Prorrogação da Fase de Exploração
- Adequação Regulatória e Simplificação Contratual
- Acesso ao Banco de Dados de E&P
- Recursos de Pesquisa, Desenvolvimento e Inovação



Infraestrutura e Comercialização

- Comercialização e Consumo Interno
- Adequação dos Modelos de Reservoir-to-Wire
- Uso do Gás Natural na Geração Distribuída
- Escoamento e Tratamento



Empresa de Pesquisa Energética

Nova Política de E&P de P&G

Publicada em **6 de julho de 2017 (Res. CNPE nº 17)**, e entre outras providências...

- ✓ Formaliza um **planejamento plurianual** de rodadas (de até 5 anos) e valoriza a **nominação** de áreas
- ✓ Orienta ANP a usar critérios licitatórios e contratuais que ampliem a **atratividade** dos blocos (fronteira, terrestre, madura,...)
- ✓ Pré-autoriza a **oferta permanente** pela ANP de áreas devolvidas ou previamente ofertadas que não tenham sido arrematadas
- ✓ Possibilita a **redução de royalties para a produção incremental** na renovação de contratos existentes
- ✓ Trata da **Manifestação Conjunta MME-MMA**, visando dar maior segurança e previsibilidade ao processo de licenciamento ambiental



Maximização da recuperação dos recursos in situ dos reservatórios

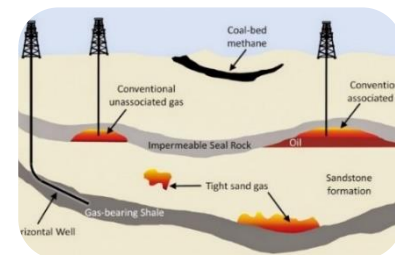

Quantificação do potencial petrolífero nacional



Intensificação das atividades exploratórias no País



Adequada monetização das reservas existentes

Próximos Passos - REATE

- Contratação de áreas
 - Projeto Topázio
 - Oferta Permanente
- Novas tecnologias
 - Aumento do fator de recuperação

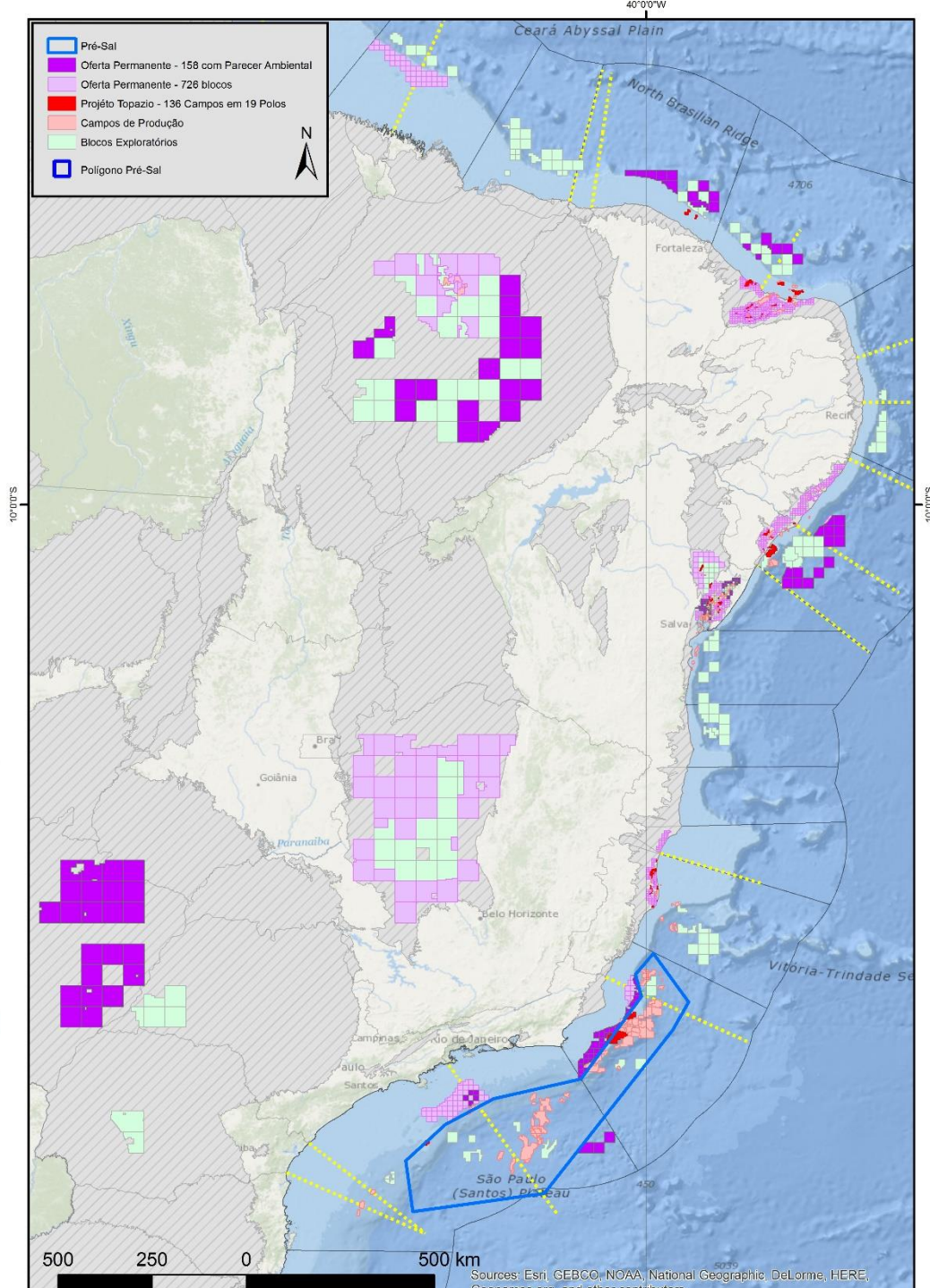
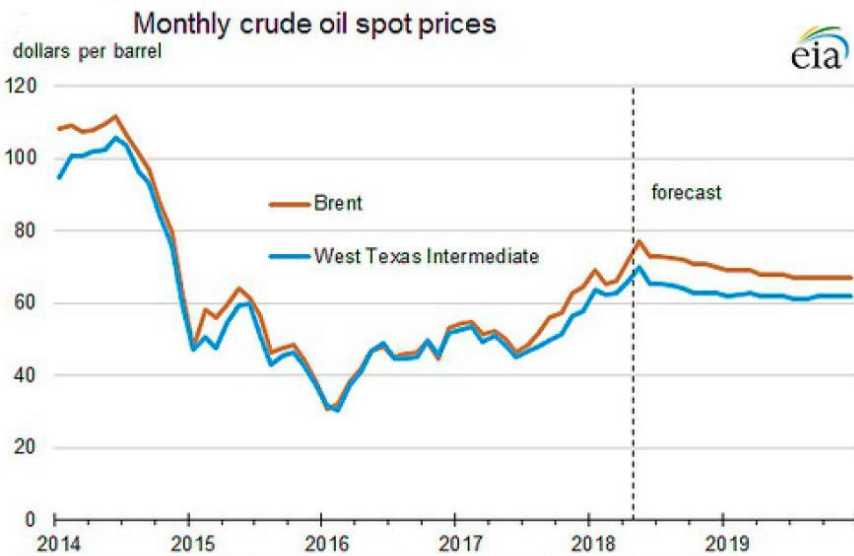

Próximos Passos - REATE

- **Projeto Piloto para não convencionais – Poço transparente**
 - Operador com locação
 - Licença ambiental
 - Recursos de P, D&I
 - Instituição de Pesquisa
 - Monitoramento amplo, com envolvimento do Ministério Público, de instituições ligadas ao meio ambiente e da comunidade
 - Plano de comunicação
 - **Comercialização da produção**
 - Reposicionamento da Petrobras no Refino
 - Ampliação da cadeia de refino e petroquímica no País (L 13.679/18)
 - Decisões do CADE – Refino
 - Alternativas de monetização da produção
 - **Manutenção do diálogo setorial – REATE**
 - Aumento da competitividade de E&P onshore
 - Apoio a iniciativas no âmbito do legislativo
- 



MUITO OBRIGADO!

Clayton de Souza Pontes

**Departamento de Política de Exploração e Produção de
Petróleo e Gás Natural**

depg@mme.gov.br

**Ministério de
Minas e Energia**